

SEZIONE AA

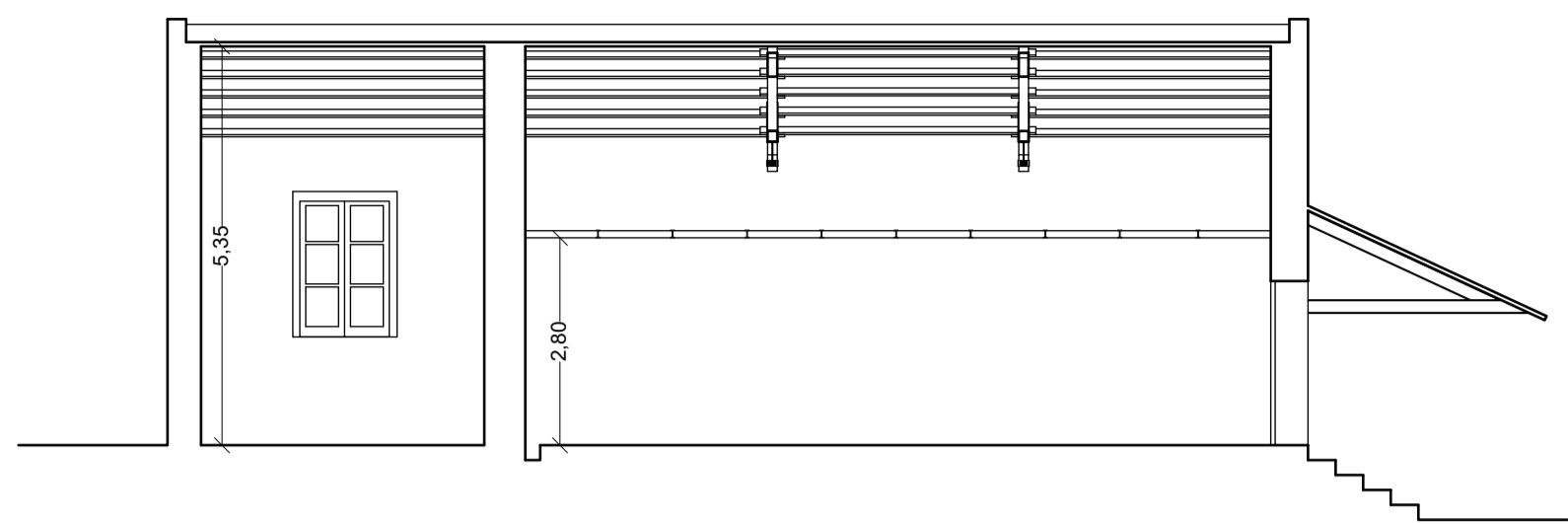

SEZIONE DD

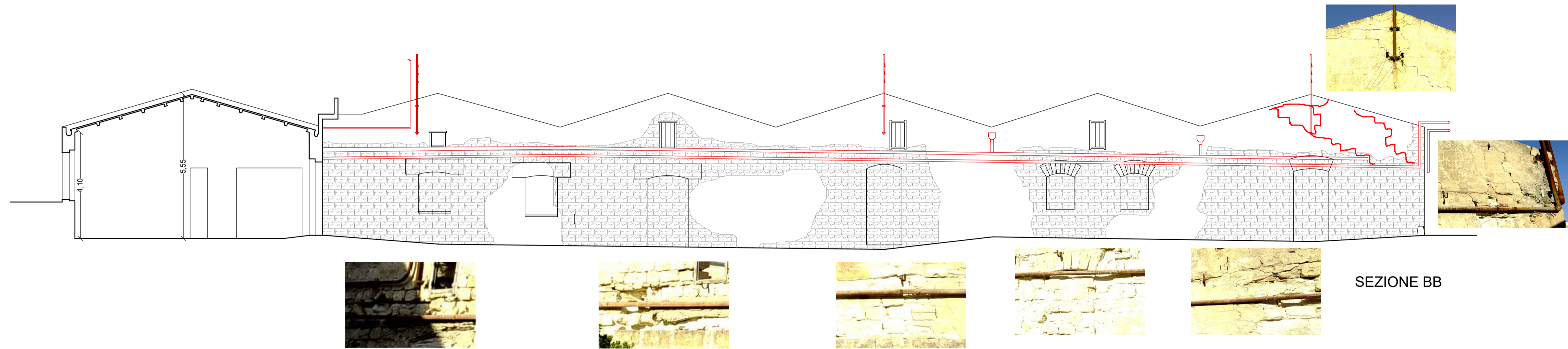

SEZIONE BB

LEGENDA DEI DEGRADI

- Muratura disgregata
- Parti crollate
- Muratura a vista
- Superfazione da demolire
- Lesione sulla muratura
- Parti metalliche e tubazioni

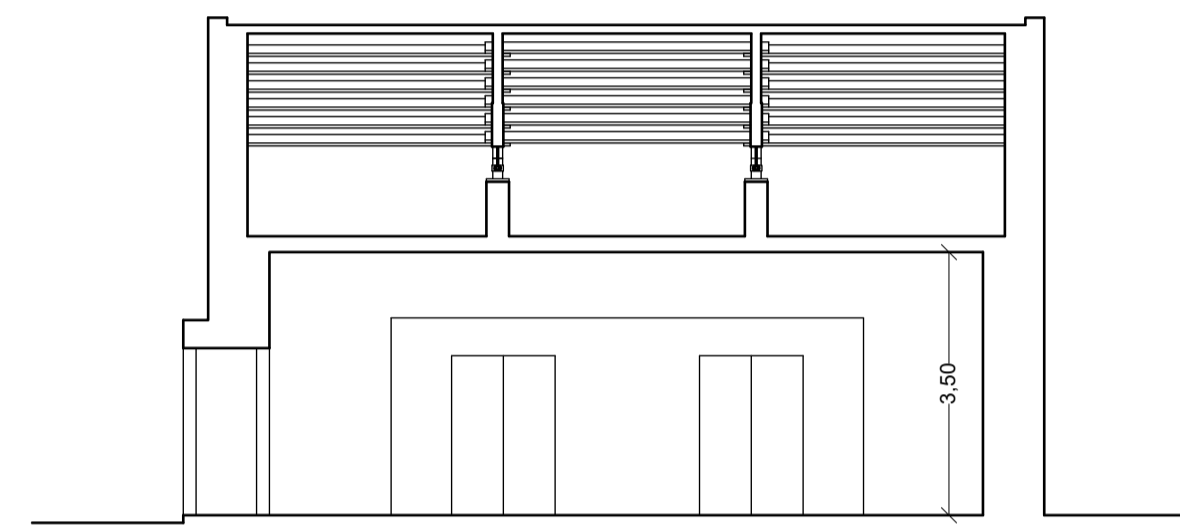

SEZIONE CC

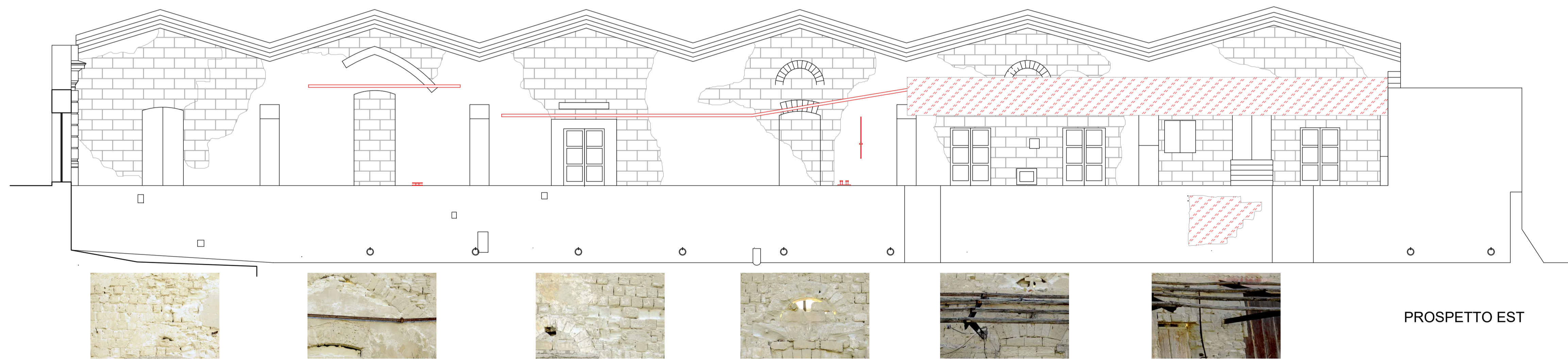

PROSPETTO EST

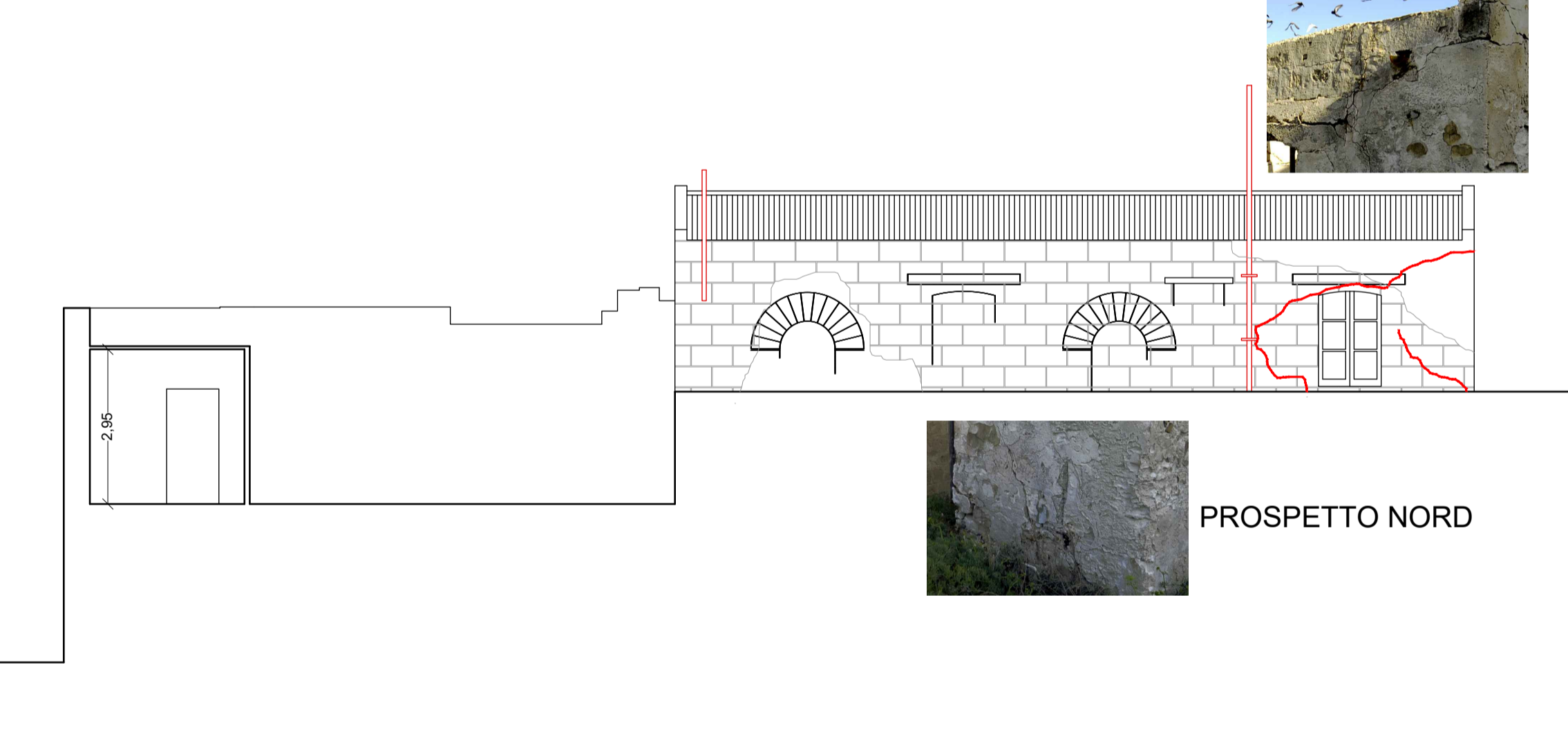

PROSPETTO NORD

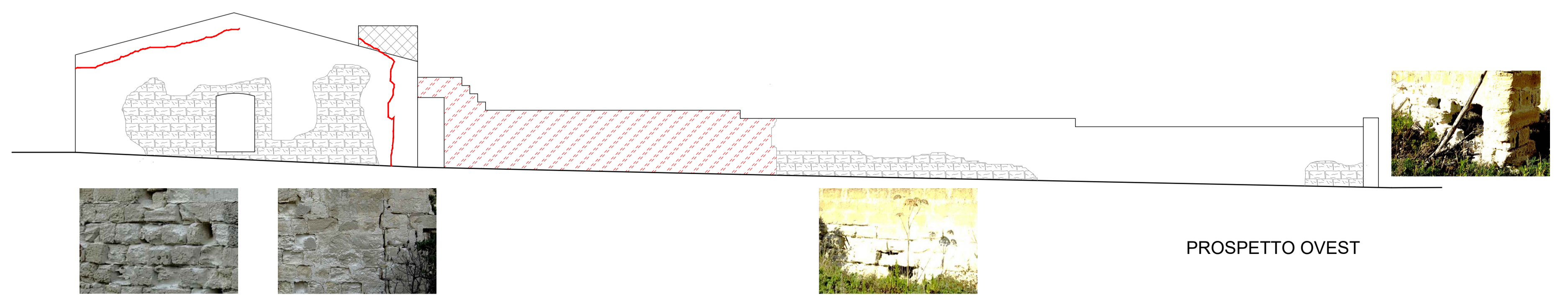

PROSPETTO OVEST

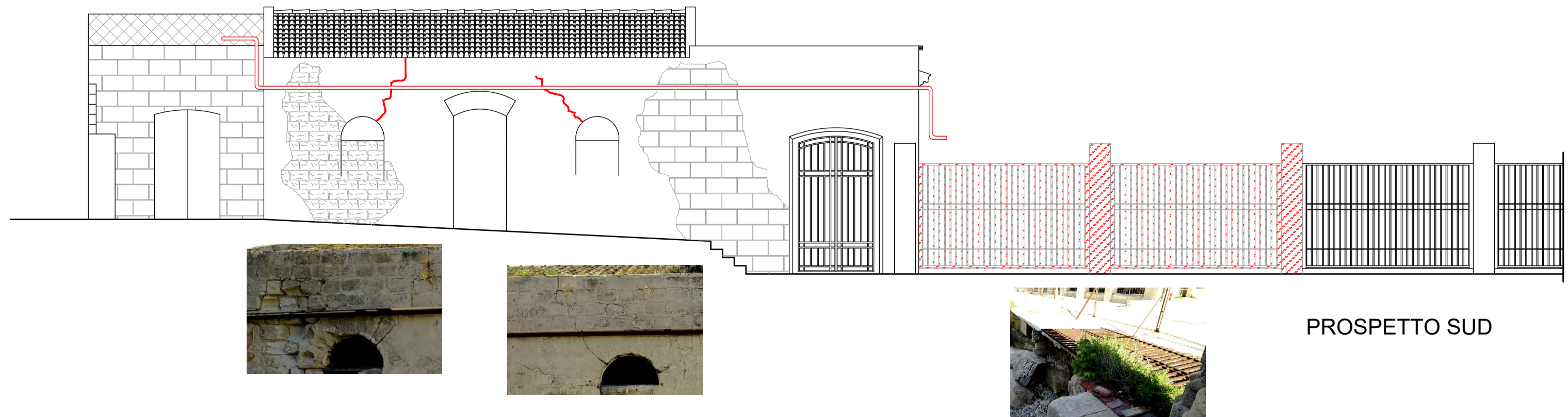

PROSPETTO SUD

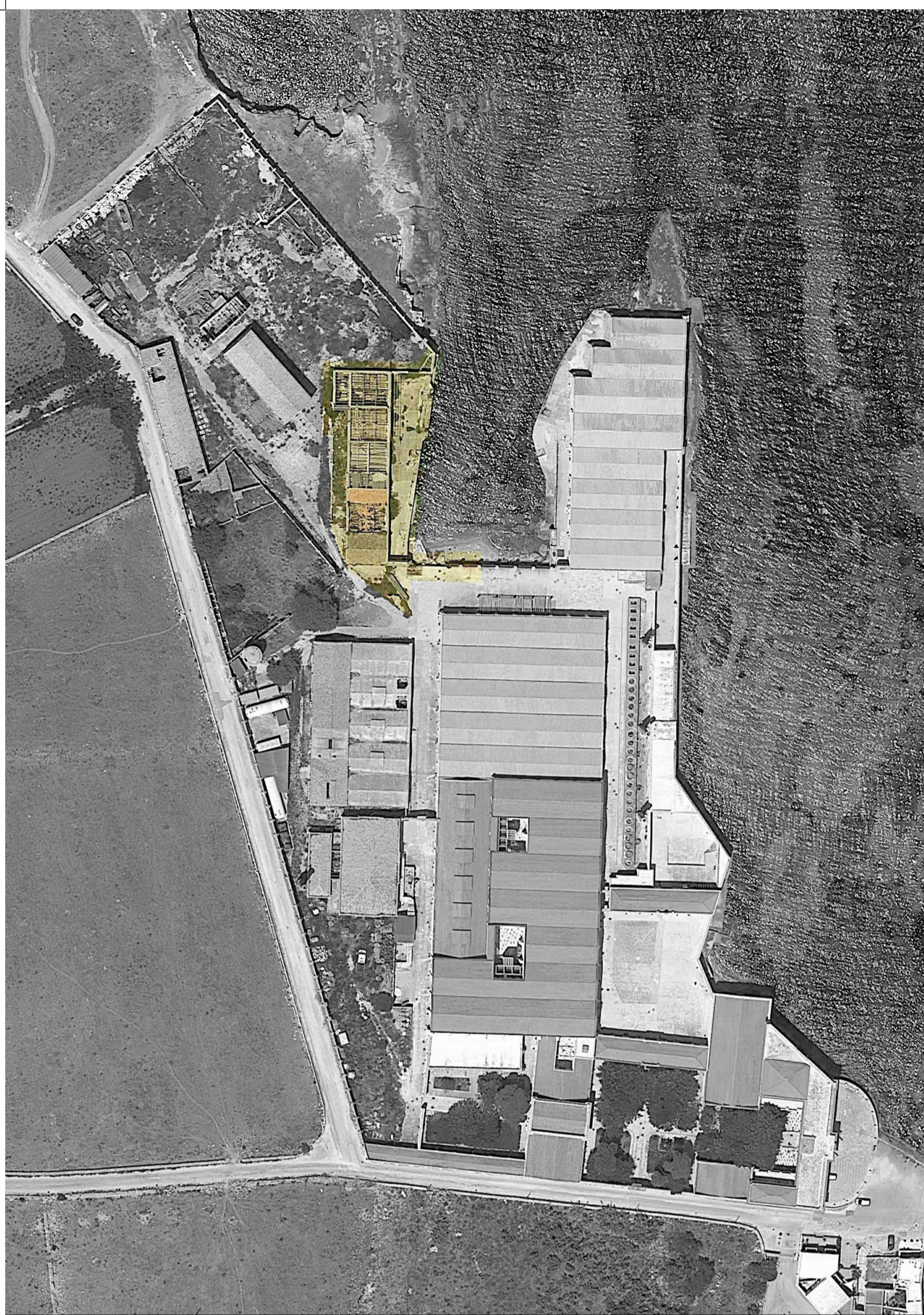

FSC FONDO SVILUPPO E COESIONE 2014-2020
PATTO PER LA SICILIA

REGIONE SICILIANA
 ASSESSORATO DEI BENI CULTURALI E DELL'IDENTITÀ SICILIANA
 DIPARTIMENTO DEI BENI CULTURALI E DELL'IDENTITÀ SICILIANA
 SOPRINTENDENZA PER I BENI CULTURALI ED AMBIENTALI DI TRAPANI

**COMPLETAMENTO DELLE OPERE DI RESTAURO E RIADATTAMENTO
 FUNZIONALE DELL'EX STABILIMENTO FLORIO A FAVIGNANA (TP)**



PROGETTO DEFINITIVO - STRALCIO

09

Celle frigo
 Stato di fatto - Prospetti e Sezioni

1:100

PROGETTISTA
 Arch. Antonino MAZZARA

R.U.P.
 Arch. Roberto MONTICCIOLI

SOPRINTENDENTE
 Arch. Girolama FONTANA